

Omzendbrief 10

21/12/2023

15, verenigingstraat
1000 Brusselorientation@bruss'help.org
02 880 86 89**Ter attentie van**

- Nood- en inzettingscentra in de sector van hulp aan daklozen: Ariane Centrum, Pierre d'Angle Centrum, New Samusocial Centra, Rode Kruis Centrum (Trevesstraat), Centra van het Burgerplatform voor Steun aan Vluchtelingen, Opvanghuizen COCOF, COCOM en VG/VGC, Housing First Services, begeleiding aan huis en postopvang;
- Dagopvangcentra en versterkingsvoorzieningen geactiveerd door de Brusselse regering en straat- en zwervend sociaalwerkteams;
- Coördinaties van sociale partners in hotels;
- Gemeentelijke preventiediensten van de 19 gemeenten en de teams van de 19 OCMW's van het Brussels Hoofdstedelijk Gewest (BHG);
- Aanverwante sectoren (geestelijke gezondheidszorg, verslaving, sociale integratie, enz.), inclusief de sociale diensten van ziekenhuizen en psychiatrische ziekenhuizen op het regionale grondgebied.

1. CONTEXT EN DOELSTELLINGEN

Deze Circulaire heeft betrekking op de toekenningsmodaliteiten van verworven woningen in het kader van het [Noodhuisvestingsplan](#).

Aangenomen in januari 2021 door de regionale regering en ondersteund door de Staatssecretaris voor Huisvesting, details het Noodhuisvestingsplan (hierna "NHP") 33 acties onderverdeeld in 5 werkgroepen, waarvan werkgroep 4 zich richt op het waarborgen van het recht op huisvesting.

Actie 27 van dit NHP heeft als doel "[het aanbod van opvang voor daklozen te vergroten](#)".

Hiertoe zijn twee maatregelen voorzien om nieuwe woningen te mobiliseren bij publieke en private operatoren (gemeenten, OCMW's, Sociale Immobiliën Agentschappen). Deze woningen worden ter beschikking gesteld van mensen die een dakloze situatie verlaten, met name degenen die gevolgd worden binnen noodvoorzieningen en sociale voorzieningen in hotels.

De herhuisvestingsprojecten die binnen dit kader worden geactiveerd, zijn gebaseerd op een partnerschap tussen een vastgoedoperator, zowel uit de publieke als private sector, en een psychosociale actor (thuisbegeleiding - begeleiding na opvang - Housing First) om gespecialiseerde begeleiding te waarborgen voor de persoon die opnieuw gehuisvest wordt. De verworven woningen zijn onderverdeeld in verschillende categorieën op basis van het type terbeschikkingstelling (huur-tijdelijk bezet), de duur daarvan, en het begeleidingsproject van de herhuisveste persoon en/of de partner die het begeleidingsproject initieert (zie hieronder).

De kosten voor renovatie en inrichting van de ter beschikking gestelde woningen worden gedekt door een subsidie verleend door Brussel-Woning, terwijl de Gemeenschappelijke Gemeenschapscommissie de (s) operator (s) subsidieert die het psychosociale begeleiding van de herhuisveste daklozen zullen verzorgen.

Dit project voor het verwerven en toekennen van deze woningen aan het dakloze publiek heeft als doel de sector een optimale match te bieden tussen het aanbod van woningen en de vraag van de sector, en de herintegratie van de persoon door gecontroleerde en duurzame huisvesting mogelijk te maken.

2. MANDAAT BRUSS'HELP EN CONSORTIUM

Bruss'help heeft van de overheid het mandaat gekregen om de implementatie van psychosociale begeleiding van personen door geautoriseerde actoren te coördineren en het profiel van herhuisveste daklozen te monitoren in het kader van actie 27.

Bruss'help kreeg de opdracht om een consortium op te zetten, bestaande uit vertegenwoordigers van de sector voor het verwerven en toekennen van woningen aan de behoeftigen en daklozen, om een toekenningsmechanisme voor verworven woningen te bepalen. Het bundelen van de respectieve middelen en expertise van de leden van dit consortium heeft tot doel een model te ontwikkelen voor de verdelingsleutel van woningen tussen de vragende diensten die het best en op een eerlijke en transparante manier aan de behoeften van de sector kunnen voldoen.

Dit consortium bestaat uit:

- 2 vertegenwoordigers van Bruss'help
- 2 vertegenwoordigers van de koepel "Cellule Capter et Créateur de Logement" ("CCL")
- 2 vertegenwoordigers van de koepel "Bru4Home"
- 2 vertegenwoordigers van de koepel Housing First
- 2 vertegenwoordigers aangewezen door het Comité voor Noodhuisvesting en Inzet

De werking van dit consortium wordt gedetailleerd beschreven in een intern reglement dat in onderling overleg is opgesteld tussen de leden van het consortium. Hierin worden met name de samenstelling van het consortium, de besluitvormingsprocedure binnen het consortium, de toekenningsmethodologie door de twee koepels CCL en Bru4Home, evenals het delen en uitwisselen van gegevens tussen de partners gespecificeerd.

3. TOEWIJZING VAN WONINGEN

Procedure

Dienstverlenende organisaties die een kandidaat voor huisvesting kunnen voorstellen, zijn psychosociale operatoren gesubsidieerd door de Gemeenschappelijke Gemeenschapscommissie, de COCOF of de VGC, voor hun opvang- en begeleidingsopdrachten van dakloze of slecht gehuisveste personen op het Brussels grondgebied, met een bestaande samenwerking met zowel de CCL als met Bru4Home.

Elke psychosociale operator die dit systeem wil integreren, wordt uitgenodigd contact op te nemen met de CCL (voor opvanghuizen, thuisbegeleidingsdiensten, dagcentra, nooddiensten) of Bru4Home (voor aanverwante diensten ter preventie van dakloosheid) om een samenwerkingsovereenkomst te sluiten en opgenomen te worden in de lijst van dienstverlenende organisaties die een verworven woning zullen ontvangen in het kader van Actie 27.

Bruss'help houdt regelmatig een tabel bij met het overzicht van de verworven en beschikbare woningen (Bijlage 1) en stuurt wekelijks deze tabel naar het consortium, dat de verworven woningen verdeelt in twee afzonderlijke lijsten: lijst 1 omvat alle woningen met een klassiek of glijdend huurcontract, lijst 2 omvat alle woningen met een tijdelijk bezettingsproject. Het consortium kent 1 woning toe aan Bru4Home voor elke 10 woningen, en de overige 9 woningen aan de CCL (zie hieronder voor de toewijzingscriteria).

Toewijzingscriteria voor woningen

- 50% van de studio's of eenkamerwoningen wordt bij voorkeur toegewezen aan Housing First-operators;

Voor de overige woningen:

- 60% van de woningen wordt toegewezen aan diensten voor noodgevallen en dagopvang
- 20% van de woningen wordt toegewezen aan opvanghuizen
- 10% van de woningen wordt toegewezen aan thuisbegeleidingsdiensten
- 10% van de woningen wordt toegewezen aan preventiediensten

De CCL ontvangt een mandaat van het consortium om woningen toe te wijzen aan diensten voor noodgevallen en dagopvang, opvanghuizen en thuisbegeleidingsdiensten, terwijl de woningen toegewezen aan preventiediensten worden toegewezen door Bru4Home, ook namens het consortium.

Met de toegewezen woningen stelt de CCL een woning voor aan een dienstverlenende organisatie. Als deze organisatie een kandidaat heeft voor de woning, verstrekt zij de CCL de volgende informatie:

- Gezinsamenstelling
- Huidige huisvestingssituatie
- Leeftijd en geslacht
- Identiteitskaart
- Inkomsten (bewijs van inkomsten)
- Alle andere relevante informatie volgens de dienstverlener.

De dienstverlenende organisatie heeft zeven kalenderdagen om een kandidaat voor te stellen (indien er geen kandidaat is binnen deze termijn, wordt de beurt overgeslagen maar behoudt de organisatie haar positie). De CCL zorgt voor de koppeling tussen de huisvestingsoperator, de dienstverlenende organisatie, de begunstigde en de operator die de psychosociale begeleiding zal verzorgen. In principe is het altijd de dienstverlenende organisatie die de woning met de kandidaat bezoekt, maar als er geen maatschappelijk werker is binnen de dienstverlenende organisatie, kan de CCL ook deze rol op zich nemen.

Bru4Home biedt een woning aan preventiediensten van dakloosheid en wijst de woningen toe door loting onder de diensten die zich kandidaat hebben gesteld. Net als de CCL zorgt Bru4Home ervoor dat het dossier van de kandidaat volledig is en verstrekt alle nuttige informatie aan de dienstverlenende organisatie voor het bezoek en de intrede in de woning.

De CCL en Bru4Home doen maandelijks verslag aan het consortium over de toegewezen woningen en houden een tabel 1bis (Bijlage 2) bij, waardoor het consortium kwalitatieve en kwantitatieve monitoring kan uitvoeren - op basis van volledig geanonimiseerde gegevens - van de trajecten van de herhuisveste personen.

Contactpersonen:

- Voor de CCL: Jeanne Chatelle - J.Chatelle@ilot.be - 0472 72 23 24
- Voor Bru4Home: Pablo Vidal - bru4home@gmail.com - 0485 236 838
- Voor Bruss'help: Pauline Tombus - pauline.tombus@brusshelp.org - 02/880.86.89

4. BIJLAGEN

Bijlage 1: Schema

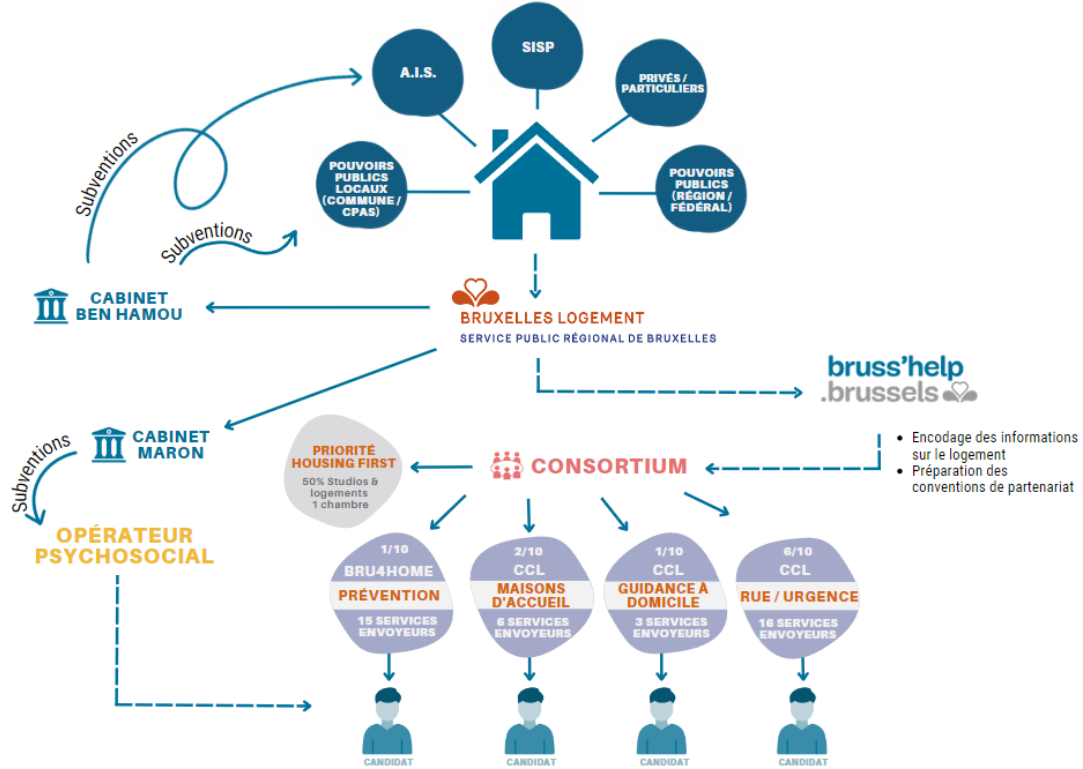

Bijlage 2 - Tabel 1: Woningen

Lege versie

Wooncode	Eigenaar/beheerder gemachtigd voor het pand	Contactpersoon gegevens	Adres	Verdieping	Gemeente	Terbeschikkingstelling door de eigenaar: Tijdelijke bezetting-Transit-Huurdatum	Geschatte datum van intrekking in de woning	Jaar van beëindiging van de terbeschikkingstelling van de woning	Woningtype
Huisvesting met project? (bijv. solidair, collectief, intergenerationeel, enz.)	Totale oppervlakte (m2)	Aantal slaapkamers	Maximum aantal personen dat in de woning kan wonen (volwassenen + kinderen > 1 jaar)	Oppervlakte van de kleinste kamer (m2)	Lift?	Toegankelijkheid voor personen met beperkte mobiliteit? (gebouw + woning)	Soort overeenkomst met bewoners	Duur van de overeenkomst	Bedrag van de financiële bijdrage van de bewoner (huur + kosten)
Huisdieren toegestaan?	Rokers toegestaan?	Gemeubileerd (bank, klein meubilair, beddengoed, bureau, kast...)	Huishoudapparaten? (specificeer: koelkast, oven, vaatwasser, wasmachine, andere)	Projectpartners en psycho-sociale begeleiders	"Specifieke doelgroep*" *Elke beperking met betrekking tot de doelgroep wordt objectief en niet-discriminerend gemotiveerd* Gezien de technische en structurele kenmerken van de woning	Te voorziene werken voor conformiteit aan gezondheids-, stedenbouwkundige, woonbaarheidsnormen, enz.?	Geplande duur van de werken (indien van toepassing)	Contactgegevens van de contactpersonen van psycho-sociale partners	Opmerkingen / aanvullende informatie

Legende

Wooncode	Eigenaar/beheerder gemachtigd voor het pand	Contactpersoon gegevens	Adres	Verdieping	Gemeente	Terbeschikkingstelling door de eigenaar: Tijdelijke bezetting- Transit-Huur	Datum geschatte intrek in de woning	Jaar van beëindiging van de terbeschikkingstelling van de woning	Woningtype
A.202X-XXX	SIS				de 19 gemeenten	Overgang			studio
C.202X-XXX	Gemeente/OCMW					Huur			app+1
S.202X-XXX	SVK								app+2
PP.202X-XXX	Privé-eigenaar								app+3
SNCB.202X-XXX	NMBS								app+4
RF.202X-XXX	Grondregie								duplex
STIB.202X-XXX	MIVB								
X.202X-XXX	Andere								
Huisvesting met project? (bijv. solidair, collectief, intergeneratieel, enz.)	Totale oppervlakte (m2)	Aantal slaapkamer	Maximum aantal personen dat in de woning kan wonen (volwassenen + kinderen > 1 jaar)	Oppervlakte van de kleinste kamer (m2)	Lift?	Toegankelijkheid voor personen met beperkte mobiliteit? (gebouw + woning)	Soort overeenkomst met bewoners	Duur van de overeenkomst	Bedrag van de financiële bijdrage van de bewoner (huur + kosten)
Niet-standaard woning	<20	1	1 <4	Ja	Ja	Tijdelijke bezetting		Gratis	
Samenwonen	20-40	2	2 tussen 4 en 8	Nee	Nee	Huur		1/3 van het inkome	
Studenten	41-60	3	3 tussen 8 en 12			Transit		2/3 van het inkome	
Intergeneratieel	>61	4	4 tussen 12 en 15					<250 euro	
Solidair wonen		5	5 >15					250-500 euro	
			6					501-750 euro	
			7					751-1000 euro	
								1001-1500 euro	
								>1501	
Dieren toegestaan?	Rokers toegestaan?	Gemeubileerd (bank, klein meubilair, beddengoed, bureau, kast...)	Huishoudapparaten? (specificeer: koelkast, oven, vaatwasser, wasmachine, andere)	Projectpartners en psycho-sociale begeleiders	Specifieke doelgroep* *Elke beperking met betrekking tot de doelgroep wordt objectief en niet-discriminerend gemotiveerd	Te voorziene werken voor conformiteit aan gezondheids-, stedenbouwkundige, woonbaarheidsnormen, enz.?	Geplande duur van de werken (indien van toepassing)	Contactgegevens van de contactpersonen van psycho-sociale partners	Opmerkingen / aanvullende informatie
Ja	Ja			Thuisbegeleiding					
Nee	Nee			Housing First					
				Na-opvang					
				Geen					

Gemeenten - OCMW's:

Code logement	Propriétaire du bien	Gestionnaire locatif du bien	Coordonnées personne de contact	Adresse	Etage	Commune	Mise à disposition par le propriétaire: Occupation temporaire Transit-Bail	Date estimée pour entrée en logement	Année de fin de la mise en disposition du logement	Type de logement	Habitat avec projet? (ex: logement solidaire, collectif, intergénérationnel, etc.)
C.2022-001	Commune Anderlecht	CPAS Anderlecht	kruysen@anderlecht.brussels	Chaussée de Mons, 202	RDC	Anderlecht - 1070	temporaire	1-3-2023	2038	appt+2	
C.2022-002	Commune Anderlecht	CPAS Anderlecht	kruysen@anderlecht.brussels	Chaussée de Mons, 202	1	Anderlecht - 1070	temporaire	1-3-2023	2038	appt+1	
C.2022-003	Commune Anderlecht	CPAS Anderlecht	kruysen@anderlecht.brussels	Chaussée de Mons, 202	2	Anderlecht - 1070	temporaire	1-3-2023	2038	appt+3	
C.2022-004	Commune Anderlecht	CPAS Anderlecht	kruysen@anderlecht.brussels	Chaussée de Mons, 202	2	Anderlecht - 1070	temporaire	1-3-2023	2038	appt+4	
C.2022-005	Commune Anderlecht	CPAS Anderlecht	kruysen@anderlecht.brussels	Chaussée de Mons, 202	3	Anderlecht - 1070	temporaire	1-3-2023	2038	appt+2	
C.2022-006	Commune Anderlecht	CPAS Anderlecht	kruysen@anderlecht.brussels	Chaussée de Mons, 202	RDC	Anderlecht - 1070	temporaire	1-3-2023	2038	appt+3	
C.2022-007	Commune Anderlecht	CPAS Anderlecht	kruysen@anderlecht.brussels	Chaussée de Mons, 202	?	Anderlecht - 1070	?	?	?	?	
C.2022-008	Commune Anderlecht	CPAS Anderlecht	kruysen@anderlecht.brussels	Chaussée de Mons, 202	?	Anderlecht - 1070	?	?	?	?	
C.2022-009	Commune Anderlecht	CPAS Anderlecht	kruysen@anderlecht.brussels	Chaussée de Mons, 202	?	Anderlecht - 1070	?	?	?	?	
C.2022-010	A.S.B.L Vacamber	CPAS Berchem	bohbor@cpas-ocmwberchem.brussels	Rue de l'Église, 77		Berchem-Sainte-Agathe - 1082	Bail emphytéotique	1-12-2023	2046	appt	
C.2022-011	A.S.B.L Vacamber	CPAS Berchem	bohbor@cpas-ocmwberchem.brussels	Rue de l'Église, 77		Berchem-Sainte-Agathe - 1082	Bail emphytéotique	1-12-2023	2046	appt	
C.2022-012	CPAS Bruxelles-Ville	CPAS Bruxelles-Ville	gael.azogui@cpasbvl.brussels	Rue Haute, 303	1	Bruxelles - 1000		1-12-2022	2032	studio	
C.2022-013	CPAS Bruxelles-Ville	CPAS Bruxelles-Ville	gael.azogui@cpasbvl.brussels	Rue Haute, 303	2	Bruxelles - 1000		1-12-2022	2032	studio	
C.2022-014	CPAS Bruxelles-Ville	CPAS Bruxelles-Ville	gael.azogui@cpasbvl.brussels	Rue Haute, 303	1	Bruxelles - 1000		1-12-2022	2032	duplex	
C.2022-015	CPAS Bruxelles-Ville	CPAS Bruxelles-Ville	gael.azogui@cpasbvl.brussels	Rue Haute, 303	3	Bruxelles - 1000		1-12-2022	2032	appt+1	
C.2022-016	CPAS Etterbeek	CPAS Etterbeek	lehan.carlier@cpas-etterbeek.brussels	Rue Antoine Gautier, 43	RDC	Etterbeek - 1040		1-11-2022	2032	appt+1	
C.2022-017	CPAS Etterbeek	CPAS Etterbeek	lehan.carlier@cpas-etterbeek.brussels	Rue Antoine Gautier, 43	1	Etterbeek - 1040		1-11-2022	2032	appt+2	
C.2022-018	CPAS Etterbeek	CPAS Etterbeek	lehan.carlier@cpas-etterbeek.brussels	Rue Antoine Gautier, 43	2	Etterbeek - 1040		1-11-2022	2032	appt+1	
C.2022-019	CPAS Etterbeek	CPAS Etterbeek	lehan.carlier@cpas-etterbeek.brussels	Rue Antoine Gautier, 43	3	Etterbeek - 1040		1-11-2022	2032	studio	
C.2022-020	Régie foncière	Régie foncière	brigitte.marechal@brucity.be	Avenue du Fusain, 67	0	Laeken - 1020		01-01-2023	2031	studio	
C.2022-021	Régie foncière	Régie foncière	brigitte.marechal@brucity.be	Rue de la Comtesse de Flandre, 71-73	0	Laeken - 1020		1-12-2022	2031	studio	
C.2022-022	Régie foncière	Régie foncière	brigitte.marechal@brucity.be	Rue de la Samaritaine, 32	0	Bruxelles - 1000		?	2031	studio	
C.2022-023	Régie foncière	Régie foncière	brigitte.marechal@brucity.be	Rue de la Flèche, 5	0	Bruxelles - 1000		1-4-2022	2031	studio	
C.2022-024	Régie foncière	CPAS Watermaal-Boitsfort	bohbor@cpas1170.brussels	Chaussée de la Hulpe, 493	RDC	Watermaal-Boitsfort - 1170		1-12-2022	2032	studio	

Superficie totale (m2)	Nombre de chambres	Nombre maximum de personnes pouvant vivre dans le logement (adultes + enfant > 1 an)	Superficie de la plus petite chambre (m2)	Ascenseur ?	Accessibilité PMR ? (Immeuble + logement)	Type de convention avec usagers	Durée de la convention	Montant de la participation financière de l'occupant (loyer + charges)	Animaux admis?	Fumeurs admis?	Meublé (canapé, petit mobilier, literie, bureau, armoire...)
?	2	5		Non		Transit + plan d'accompagnement social	3 mois renouvelables 3*1 mois		Non	Non	Tout équipé
?	1	1		Non		Transit + plan d'accompagnement social	3 mois renouvelables 3*1 mois		Non	Non	Tout équipé
?	3	7		Non		Transit + plan d'accompagnement social	3 mois renouvelables 3*1 mois		Non	Non	Tout équipé
?	4	9		Non		Transit + plan d'accompagnement social	3 mois renouvelables 3*1 mois		Non	Non	Tout équipé
?	2	5		Non		Transit + plan d'accompagnement social	3 mois renouvelables 3*1 mois		Non	Non	Tout équipé
?	3	7		Non		Transit + plan d'accompagnement social	3 mois renouvelables 3*1 mois		Non	Non	Tout équipé
?	?	?		Non		?	?				
?	?	?		Non		?	?				
60m²		2				Transit					
60m²		2				Transit					
25m²	0	1				Transit					
25m²	0	1				Transit					
39m²	1	1				Transit					
49m²	1	2				Transit					
40m²	1	2				Transit					
55m²	2	4				Transit					
40m²	1	2				Transit					
30m²	0	1				Transit					
28m²	0	1				Bail					
55m²	0	2				Bail					
41m²	0	1				Bail					
32m²	0	1				Bail					
50m²	0	2				Transit					

Electroménager ? (réfrigérateur, frigo, four, lave-vaisselle, machine à laver, autres)	Partenaires du projet et accompagnants psycho-sociaux	Spécificités public-cible*	Travaux à prévoir pour conformité aux normes salubrité, urbanistique, habitabilité, etc.?	Durée des travaux prévue (si travaux)	Coordonnées personnes de contact partenaires psycho-sociaux	Remarques/informations additionnelles	Statut	Ref. tableau 1bis MONITORING	Service envoyeur
Tout équipé	Service Communal Prévention	Personnes sans-abri situées sur le territoire anderlechtois	Oui	2021-2022					
Tout équipé	Service Communal Prévention	Personnes sans-abri situées sur le territoire anderlechtois	Oui	2021-2022					
Tout équipé	Service Communal Prévention	Personnes sans-abri situées sur le territoire anderlechtois	Oui	2021-2022					
Tout équipé	Service Communal Prévention	Personnes sans-abri situées sur le territoire anderlechtois	Oui	2021-2022					
Tout équipé	Service Communal Prévention	Personnes sans-abri situées sur le territoire anderlechtois	Oui	2021-2022		CPAS Anderlecht = Service Envoyeur ET Accompagnant			
Tout équipé	Service Communal Prévention	Personnes sans-abri situées sur le territoire anderlechtois	Oui	2021-2022					
	Service Communal Prévention	Personnes sans-abri situées sur le territoire anderlechtois	Oui	2021-2022					
	-Service Communal Prévention	Personnes sans-abri situées sur le territoire anderlechtois	Oui	2021-2022					
	Service Communal Prévention	Personnes sans-abri situées sur le territoire anderlechtois	Oui	2021-2022					
		-Familles monoparentales	Oui	2021-2022					
		-Femmes seules	Oui	2021-2022					
	Aucun	-Profils Housing First	Oui	2022					
	Aucun	Personnes situées sur le territoire de Bxl-Ville	Oui	2022					
	Aucun		Oui	2022					
	New Samusocial								
	New Samusocial (StepForward)	Jeunes 18-25 ans LGBTQI							
	Infirmiers de Rue	Profils Housing First							
	Infirmiers de Rue	Profils Housing First - Personnes situées sur le territoire de la commune	Oui	2021					

Openbare vastgoedbedrijven:

Code logement	Propriétaire du bien	Gestionnaire localif du bien	Coordonnées personne de contact	Adresse	Etage	Commune	Mise à disposition par le propriétaire: Occupation temporaire-Transit-Bail	Date estimée pour entrée en logement	Année de fin de la mise en disposition du logement	Type de logement	Habitat avec projet? (ex: logement solidaire, collectif, intergénérationnel, etc.)	Superficie totale (m2)	Nombre de chambres	Nombre maximum de personnes pouvant vivre dans le logement (adultes + enfant > 1 an)
S.2022-001	Everecity	Communa	nola@communa.be			Evere - 1140	Occupation temporaire	1-11-2020	2028					
S.2022-002	Everecity	Communa	nola@communa.be			Evere - 1140	Occupation temporaire	1-11-2020	2028					
S.2022-003	Everecity	Communa	nola@communa.be			Evere - 1140	Occupation temporaire	1-11-2020	2028					
S.2022-004	Everecity	Communa	nola@communa.be			Evere - 1140	Occupation temporaire	1-11-2020	2028					
S.2022-005	Everecity	Communa	nola@communa.be			Evere - 1140	Occupation temporaire	1-11-2020	2028					
S.2022-006	Everecity	Communa	nola@communa.be			Evere - 1140	Occupation temporaire	1-11-2020	2028					
S.2022-007	Everecity	Communa	nola@communa.be			Evere - 1140	Occupation temporaire	1-11-2020	2028					
S.2022-008	Everecity	Communa	nola@communa.be			Evere - 1140	Occupation temporaire	1-11-2020	2028					
S.2022-009	Everecity	Communa	nola@communa.be			Evere - 1140	Occupation temporaire	1-11-2020	2028					
S.2022-010	Everecity	Communa	nola@communa.be			Evere - 1140	Occupation temporaire	1-11-2020	2028					
S.2022-011	Everecity	Communa	nola@communa.be			Evere - 1140	Occupation temporaire	1-11-2020	2028					
S.2022-012	Everecity	Communa	nola@communa.be			Evere - 1140	Occupation temporaire	1-11-2020	2028					
S.2022-013	Everecity	Communa	nola@communa.be			Evere - 1140	Occupation temporaire	1-11-2020	2028					
S.2022-014	Everecity	Communa	nola@communa.be			Evere - 1140	Occupation temporaire	1-11-2020	2028					
S.2022-015	Everecity	Communa	nola@communa.be			Evere - 1140	Occupation temporaire	1-11-2020	2028					
S.2022-016	Everecity	Communa	nola@communa.be			Evere - 1140	Occupation temporaire	1-11-2020	2028					
S.2022-017	Everecity	Communa	nola@communa.be			Evere - 1140	Occupation temporaire	1-11-2020	2028					
S.2022-018	Everecity	Communa	nola@communa.be			Evere - 1140	Occupation temporaire	1-11-2020	2028					
S.2022-019	Everecity	Communa	nola@communa.be			Evere - 1140	Occupation temporaire	15-5-2022	2028					
S.2022-020	Everecity	Communa	nola@communa.be			Evere - 1140	Occupation temporaire	15-5-2022	2028					
S.2022-021	Everecity	Communa	nola@communa.be			Evere - 1140	Occupation temporaire	15-5-2022	2028					
S.2022-022	Everecity	Communa	nola@communa.be			Evere - 1140	Occupation temporaire	15-5-2022	2028					
S.2022-023	Everecity	Communa	nola@communa.be			Evere - 1140	Occupation temporaire	15-5-2022	2028					
S.2022-024	Everecity	Communa	nola@communa.be			Evere - 1140	Occupation temporaire	15-5-2022	2028					
S.2022-025	Everecity	Communa	nola@communa.be			Evere - 1140	Occupation temporaire	15-5-2022	2028					
S.2022-026	Logement Bruxellois	Febul		Rue Haute, 365		Bruxelles - 1000	Occupation temporaire		2024	studio				0
S.2022-027	Logement Bruxellois	Febul		Rue Haute, 365		Bruxelles - 1000	Occupation temporaire		2024	appt+1				1
S.2022-028	Logement Bruxellois	Febul		Rue Haute, 365		Bruxelles - 1000	Occupation temporaire		2024	appt+4				4
S.2022-029	Logement Bruxellois	Febul		Rue Haute, 365		Bruxelles - 1000	Occupation temporaire		2024	appt+1				1
S.2022-030	Logement Bruxellois	Febul		Rue Haute, 365		Bruxelles - 1000	Occupation temporaire		2024	appt+1				1
S.2022-031	Logement Bruxellois	Febul		Rue Haute, 365		Bruxelles - 1000	Occupation temporaire		2024	appt+4				4
S.2022-032	Logement Bruxellois	Febul		Rue Haute, 365		Bruxelles - 1000	Occupation temporaire		2024	appt+1				1
S.2022-033	Logement Bruxellois	Febul		Rue Haute, 365		Bruxelles - 1000	Occupation temporaire		2024	appt+1				1
S.2022-034	Logement Bruxellois	Febul		Rue Haute, 365		Bruxelles - 1000	Occupation temporaire		2024	appt+4				4
S.2022-035	Logement Bruxellois	Febul		Rue Haute, 365		Bruxelles - 1000	Occupation temporaire		2024	appt+1				1
S.2022-036	Logement Bruxellois	Febul		Rue Haute, 365		Bruxelles - 1000	Occupation temporaire		2024	appt+1				1
S.2022-037	Logement Bruxellois	Febul		Rue Haute, 365		Bruxelles - 1000	Occupation temporaire		2024	appt+4				4
S.2022-038	Logement Bruxellois	Febul		Rue de la Philantropie, 10		Bruxelles - 1000	Occupation temporaire		2024	appt+2				2
S.2022-039	Logement Bruxellois	Febul		Rue de la Philantropie, 10		Bruxelles - 1000	Occupation temporaire		2024	appt+2				2
S.2022-040	Logement Bruxellois	Febul		Rue de la Philantropie, 10		Bruxelles - 1000	Occupation temporaire		2024	appt+2				2
S.2022-041	Logement Bruxellois	Febul		Rue de la Philantropie, 10		Bruxelles - 1000	Occupation temporaire		2024	appt+2				2
S.2022-042	Logement Bruxellois	Febul		Rue de la Philantropie, 10		Bruxelles - 1000	Occupation temporaire		2024	appt+2				2
S.2022-043	Logement Bruxellois	Febul		Rue de la Philantropie, 10		Bruxelles - 1000	Occupation temporaire		2024	appt+2				2
S.2022-044	Logement Bruxellois	Febul		Rue de la Philantropie, 10		Bruxelles - 1000	Occupation temporaire		2024	appt+2				2
S.2022-045	Logement Bruxellois	Febul		Rue de la Philantropie, 10		Bruxelles - 1000	Occupation temporaire		2024	appt+2				2
S.2022-046	Logement Bruxellois	Febul		Rue de la Philantropie, 10		Bruxelles - 1000	Occupation temporaire		2024	appt+2				2
S.2022-047	Logement Bruxellois	Febul		Rue de la Philantropie, 10		Bruxelles - 1000	Occupation temporaire		2024	appt+2				2
S.2022-048	Logement Bruxellois	Febul		Rue de la Philantropie, 10		Bruxelles - 1000	Occupation temporaire		2024	appt+2				2
S.2022-049	Logement Bruxellois	Febul		Rue de la Philantropie, 10		Bruxelles - 1000	Occupation temporaire		2024	appt+2				2
S.2022-050	Logement Molenbeekois	Communa	antoine@communa.be	Avenue Jean Dubrucq, 184/1	RDC	Molenbeek - 1080	Occupation temporaire		2025	appt+1				2
S.2022-051	Logement Molenbeekois	Communa	antoine@communa.be	Avenue Jean Dubrucq, 184/7	3	Molenbeek - 1080	Occupation temporaire		2025	appt+1				2
S.2022-052	Logement Molenbeekois	Communa	antoine@communa.be	Avenue Jean Dubrucq, 184/8	3	Molenbeek - 1080	Occupation temporaire		2025	appt+2				4
S.2022-053	Logement Molenbeekois	Communa	antoine@communa.be	Avenue Jean Dubrucq, 186/1	RDC	Molenbeek - 1080	Occupation temporaire		2025	appt+2				4
S.2022-054	Logement Molenbeekois	Communa	antoine@communa.be	Avenue Jean Dubrucq, 186/2	RDC	Molenbeek - 1080	Occupation temporaire		2025	appt+2				4
S.2022-055	Logement Molenbeekois	Communa	antoine@communa.be	Avenue Jean Dubrucq, 186/4	1	Molenbeek - 1080	Occupation temporaire		2025	appt+2				4
S.2022-056	Logement Molenbeekois	Communa	antoine@communa.be	Avenue Jean Dubrucq, 186/8	3	Molenbeek - 1080	Occupation temporaire		2025	appt+2				4
S.2022-057	Logement Molenbeekois	Communa	antoine@communa.be	Avenue Jean Dubrucq, 188/1	RDC	Molenbeek - 1080	Occupation temporaire		2025	appt+2				4
S.2022-058	Logement Molenbeekois	Communa	antoine@communa.be	Avenue Jean Dubrucq, 188/4	1	Molenbeek - 1080	Occupation temporaire		2025	appt+2				4
S.2022-059	Logement Molenbeekois	Communa	antoine@communa.be	Avenue Jean Dubrucq, 188/7	3	Molenbeek - 1080	Occupation temporaire		2025	appt+2				4
S.2022-060	Logement Molenbeekois	Communa	antoine@communa.be	Avenue Jean Dubrucq, 192/7	3	Molenbeek - 1080	Occupation temporaire		2025	appt+1				2
S.2022-061	Logement Molenbeekois	Communa	antoine@communa.be	Avenue Jean Dubrucq, 194/6	2	Molenbeek - 1080	Occupation temporaire		2025	appt+2				4
S.2022-062	Logement Molenbeekois	Communa	antoine@communa.be	Avenue Jean Dubrucq, 196/8	3	Molenbeek - 1080	Occupation temporaire		2025	appt+2				4
S.2022-063	Logement Molenbeekois	Communa	antoine@communa.be	Avenue Jean Dubrucq, 198/2	RDC	Molenbeek - 1080	Occupation temporaire		2025	appt+1				2
S.2022-064	Logement Molenbeekois	Communa	antoine@communa.be	Avenue Jean Dubrucq, 198/3	1	Molenbeek - 1080	Occupation temporaire		2025	appt+2				4
S.2022-065	Logement Molenbeekois	Communa	antoine@communa.be	Avenue Jean Dubrucq, 198/6	2	Molenbeek - 1080	Occupation temporaire		2025	appt+1				2
S.2022-066	Foyer Schaerbeekois	Febul		Rue du Tilleul, 48-8	1	Schaerbeek - 1030	Occupation temporaire	01-10-2022	2024	appt+3	non			6
S.2022-067	Foyer Schaerbeekois	Febul		Rue du Tilleul, 48-7	1	Schaerbeek - 1030	Occupation temporaire	01-10-2022	2024	appt+2	non			4
S.2022-068	Foyer Schaerbeekois	Febul		Rue du Tilleul, 48-6	2	Schaerbeek - 1030	Occupation temporaire	01-10-2022	2024	appt+2	non			4
S.2022-069	Foyer Schaerbeekois	Febul		Rue du Tilleul, 48-1	2	Schaerbeek - 1030	Occupation temporaire	01-10-2022	2024	appt+2	non			4
S.2022-070	Foyer Schaerbeekois	Febul		Rue du Tilleul, 48-2	3	Schaerbeek - 1030	Occupation temporaire	01-10-2022	2024	appt+3	non			6
S.2022-071	Foyer Schaerbeekois	Febul		Rue du Tilleul, 48-4	3	Schaerbeek - 1030	Occupation temporaire	01-10-2022	2024	appt+3	non			6
S.2022-072	Logement Molenbeekois	Febul				Molenbeek - 1080	Occupation temporaire	01-01-2023						
S.2022-073	Logement Molenbeekois	Febul				Molenbeek - 1080	Occupation temporaire	01-01-2023						
S.2022-074	Logement Molenbeekois	Febul				Molenbeek - 1080	Occupation temporaire	01-01-2023						
S.2022-075	Logement Molenbeekois	Febul				Molenbeek - 1080	Occupation temporaire	01-01-2023						
S.2022-076	Logement Molenbeekois	Febul				Molenbeek - 1080	Occupation temporaire	01-01-2023						

Effectieve monitoring

Tableau 1bis pour toutes les projets du Plan de relogement (hors ISSUE, SIL et projets en hôtels)

Objetifs (Voir plan de travail):

- a) Les objectifs et attendus n'ont pas été clairement définis dès le lancement des projets. Le consortium va fixer les objectifs d'évaluation et indicateurs qui vont permettre d'évaluer ces projets.
- b) Mise en logement définitif.
- c) La plus-value de l'ensemble des projets pour les personnes sans-abris

Code du logement	Nom du projet	Nom de l'opérateur	Nom de l'envoyeur	Date de la proposition à l'envoyeur (noter comme: jj-mm-aaaa)	Date d'entrée (noter comme: Date de la jj-mm-aaaa et sortie (noter 00-00- mm-aaaa))	Acceptation /motif de refus de la demande	Service accompagnant	Age	Genre	Composition de ménage	Statut de séjour avant le projet	Statut de séjour après le projet	Problématiques	
1	Tilleul	CCL	MA Escale	03-01-2023		Accepté	aprêstoe	26-45	Femme	Femme seule avec enfants	Belge			
2	Tilleul	CCL	Centre famille SAMU	03-01-2023		Accepté	aprêstoe	26-45	Femme	Femme seule avec enfants	Belge			
3	Tilleul	CCL	Casa	16-01-2023		Accepté	aprêstoe	26-45	Femme	Femme seule avec enfants	En procédure			
Situation habitative avant le projet	Situation habitative après projet	Motifs de sortie	Situation d'adresse avant le projet	Domiciliation après le projet	Sources de revenus avant le projet	Revenu supplémentaire avant le projet	Allocation familiale avant le projet	Sources de revenus après le projet	Revenu supplémentaire avant le projet	Allocation familiale avant le projet	Couverture médicale avant le projet	Couverture médicale après le projet	Accompagnement social après le projet	Commentaires
Maison d'accueil					Salaires		oui				Mutuelle			
Centre d'urgence					RIS		oui				Mutuelle			
Centre d'urgence					RIS		oui				AMU			A été mise dans un logement à philanthropie pour rester sur 1000 Bxl. Echange avec une candidate d'un autre partenaire d'aprêstoe qui est à Tilleul